

# Zonneparken

## Vele kleine funderingspalen beïnvloeden archeologische vindplaatsen

Het terrein van een zonnepark bestaat uit de volgende installatieonderdelen die mogelijk van invloed zijn op de (archeologie in de) ondergrond:

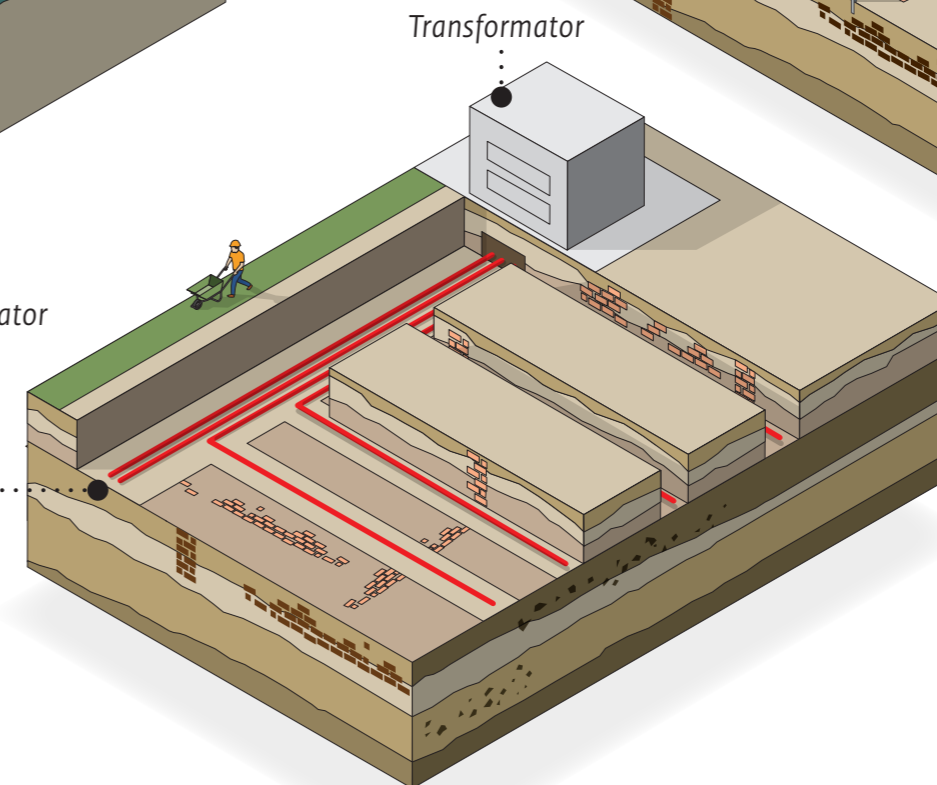
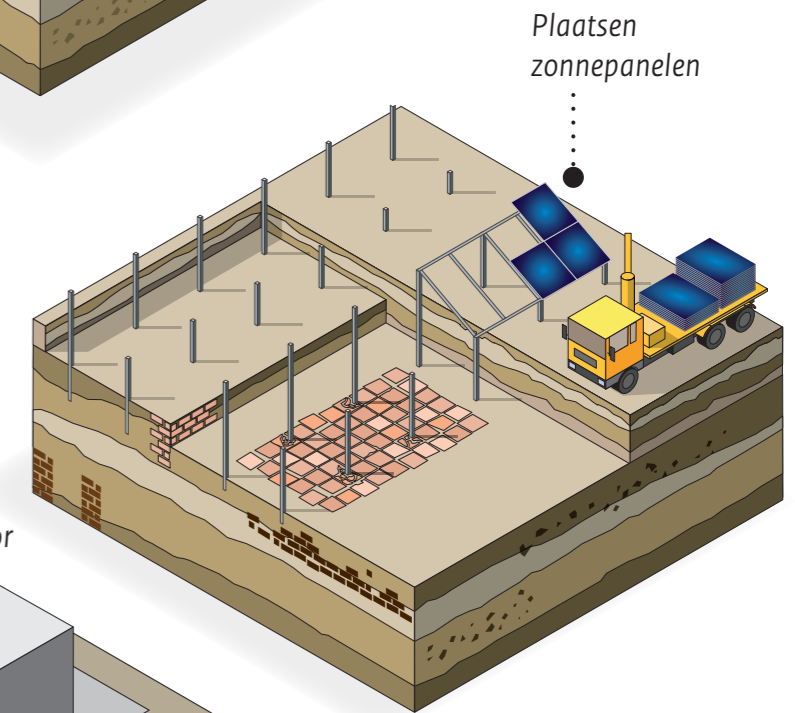
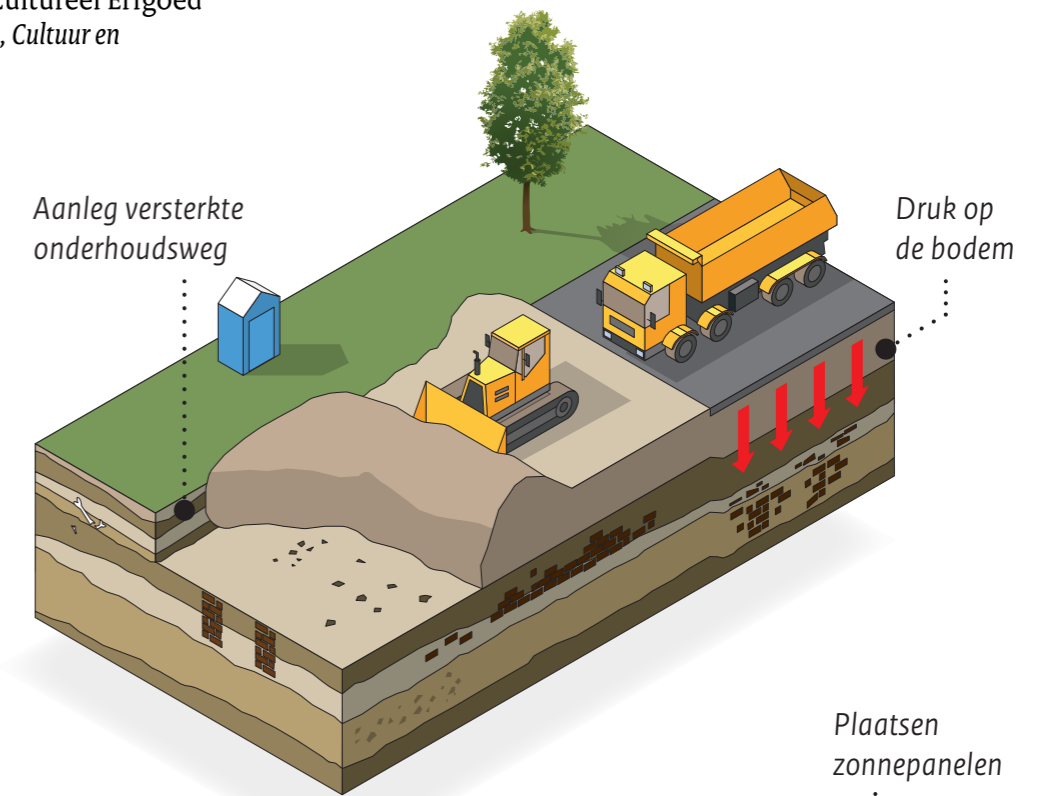
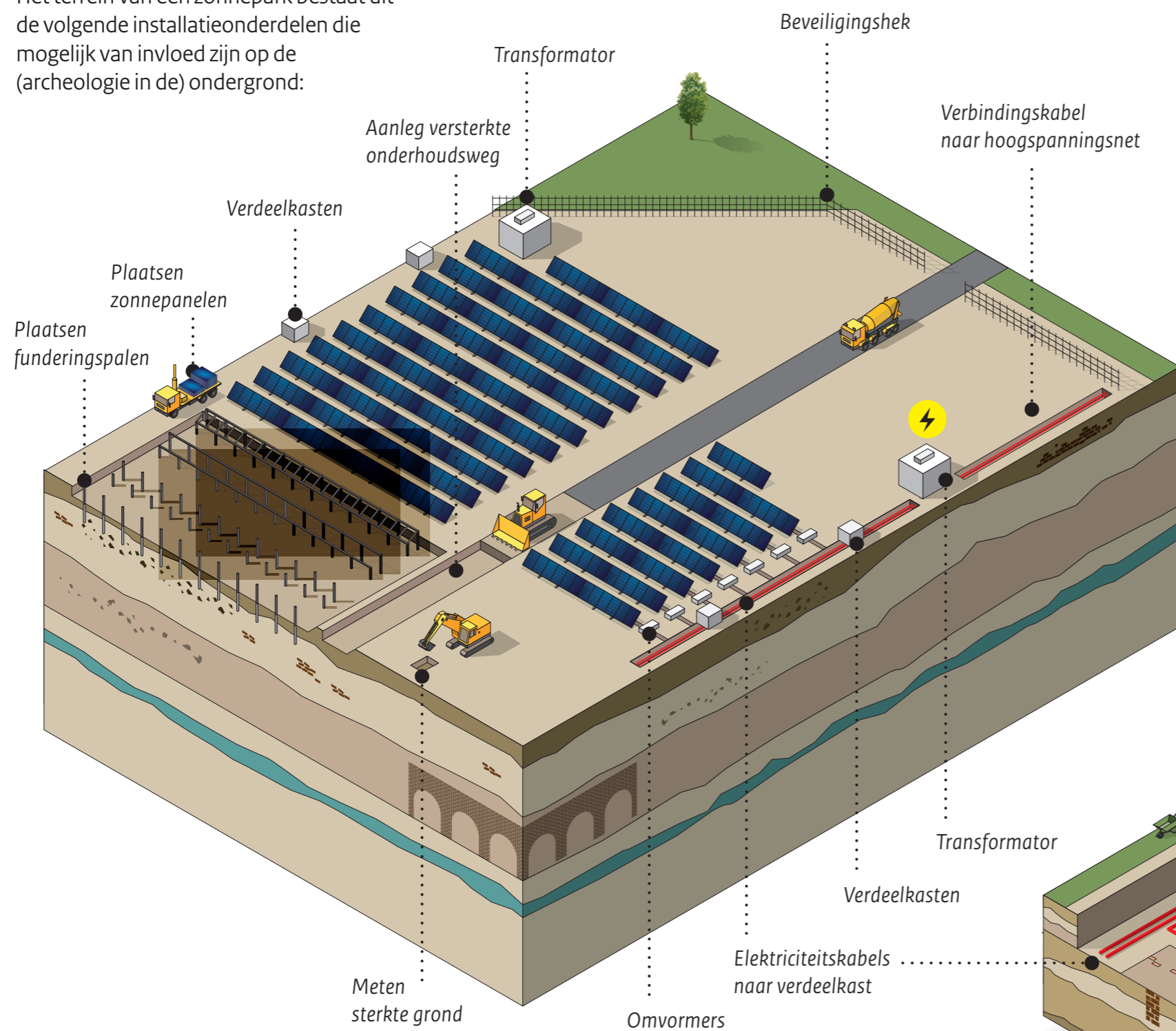

# Aanvullende voorzieningen

Er kan sprake zijn van aanvullende voorzieningen zoals watercompensatie-vereisten, natuurherstel, natuuraanleg of beveiliging waarbij de bodem ook zal worden geroerd.

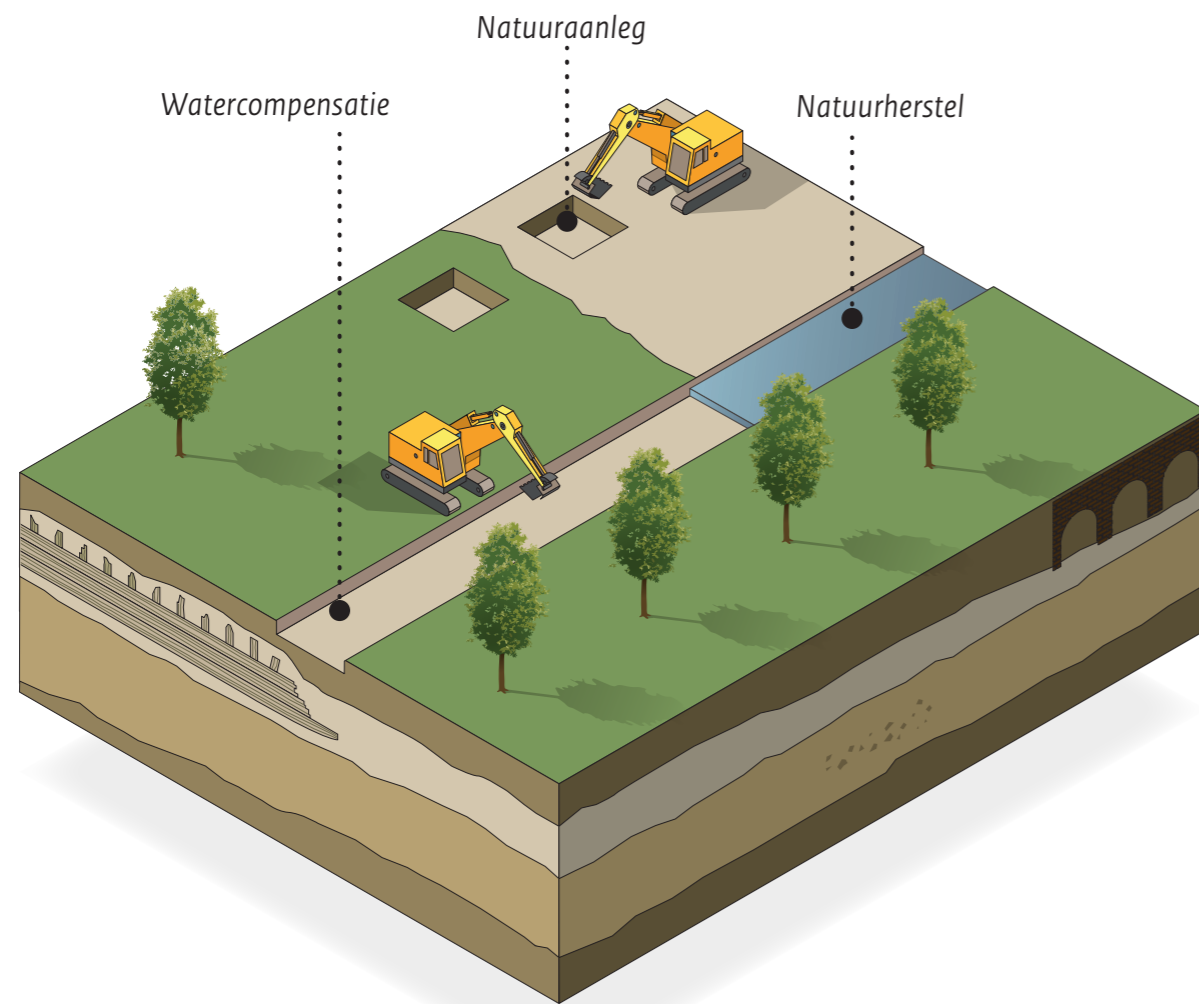

## Zonneparken en archeologie

De aanleg van een zonnepark brengt veel kleine grondingrepen met zich mee. Eventueel aanwezig archeologie kan alleen in situ, ter plekke, behouden blijven door een archeologievriendelijke aanleg. Het is de moeite waard te onderzoeken of met alternatieve funderings- en verankerings-technieken, en maatregelen om de verstoring door materieel te reduceren, sprake kan zijn van zo'n archeologievriendelijke aanleg.

# Voorstel tot aanpak



Ga na of er sprake kan zijn van archeologische resten in de bodem en wat de gemeentelijke vereisten en bepalingen zijn. Doe dit in de eerste fase van de planvorming.



Laat een archeologisch bureauonderzoek uitvoeren voor alle zoeklocaties waarbij archeologie mogelijk in het geding is.



## Archeologie in het geding, wat nu?

[cultureelerfgoed.nl/onderwerpen/archeologische-monumentenzorg](http://cultureelerfgoed.nl/onderwerpen/archeologische-monumentenzorg)



Moet er verder archeologisch onderzoek worden uitgevoerd? Overweeg afhankelijk van de omvang van de plannen, om een stappenplan of een masterplan op te stellen. Hierin kunnen overkoepelende archeologische onderzoeksvragen voor alle zonneparken in een gebied worden opgenomen.



## Wie mag archeologisch onderzoek doen, wie beslist en wie betaalt?

Voor alle archeologische onderzoeken geldt dat er gewerkt moet worden conform de eisen van de Kwaliteitsnorm Nederlandse Archeologie. Hierin staan bepalingen voor de registratie en certificering van bedrijven en personen en de handelingen die zij binnen het archeologische proces mogen verrichten.

Het bevoegd gezag, veelal de gemeente, heeft een erfgoedbeleid en stelt eisen aan de onderzoeken.



Neem archeologisch onderzoek in het vroegst mogelijke stadium mee in planning en begroting. Denk overigens niet alleen aan archeologie maar ook aan bovengronds en groen erfgoed. Monumenten hebben vaak een voor-geschiedenis en dus een ondergronds verleden. Let binnen het project ook op gerelateerde vergunningaanvragen en onderzoeken; soms leiden die tot bodemverstoring voordat archeologisch onderzoek heeft kunnen plaatsvinden.

Behoud van archeologie in de bodem betekent meestal minimale kosten en inspanning. Dit is een extra argument om de locatie van een zonnepark zo te kiezen dat er geen ondergronds erfgoed wordt verstoord.