

Vuurtoren Burgh-Haamstede

kleurenstaat zoals bepaald na proefzetting d.d. 26-06-2020
i.o.m. RWS_Gemeente Schouwen-Duiveland_RCE
i.o.v. Rijkswaterstaat Corporate Dienst

8 juli 2020
Lisette Kappers Onderzoek & Architectuur

legenda kleuren



rood
RAL 3009



wit
RAL 9010

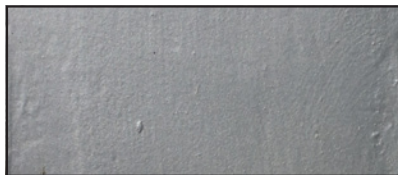

aluminiumverf
RAL 9006



grijs
S 3000-N



zwart
RAL 9005

KLEUROVERZICHT

kap lichthuis:
rood

lichtwachtcabine:
aluminiumverf

lichthuis:
grijs

spiralen op stucwerk, kapiteel
alle onderdelen, kozijnen,
raamkozijnen, lekdopels,
betonnen borstwering omloop:
**rood
wit**

hoogte sokkel als
oorspronkelijk: te
bepalen a.d.h.v. het
fotomateriaal

sokkel op stucwerk, kozijn,
raam, lekdorpel:
wit

kleuren houtwerk van de
onderbouw (magazijn en
ingang toren):
in samenhang met de
omringende woningen:
groen ACC N0.15.10, wit
RAL 9010 aanhouden

stucwerk magazijn:
wit

Advies RCE aan
Gemeente : nader
kleuronderzoek aan de
omringende woningen
vanwege de ensemble
waarde

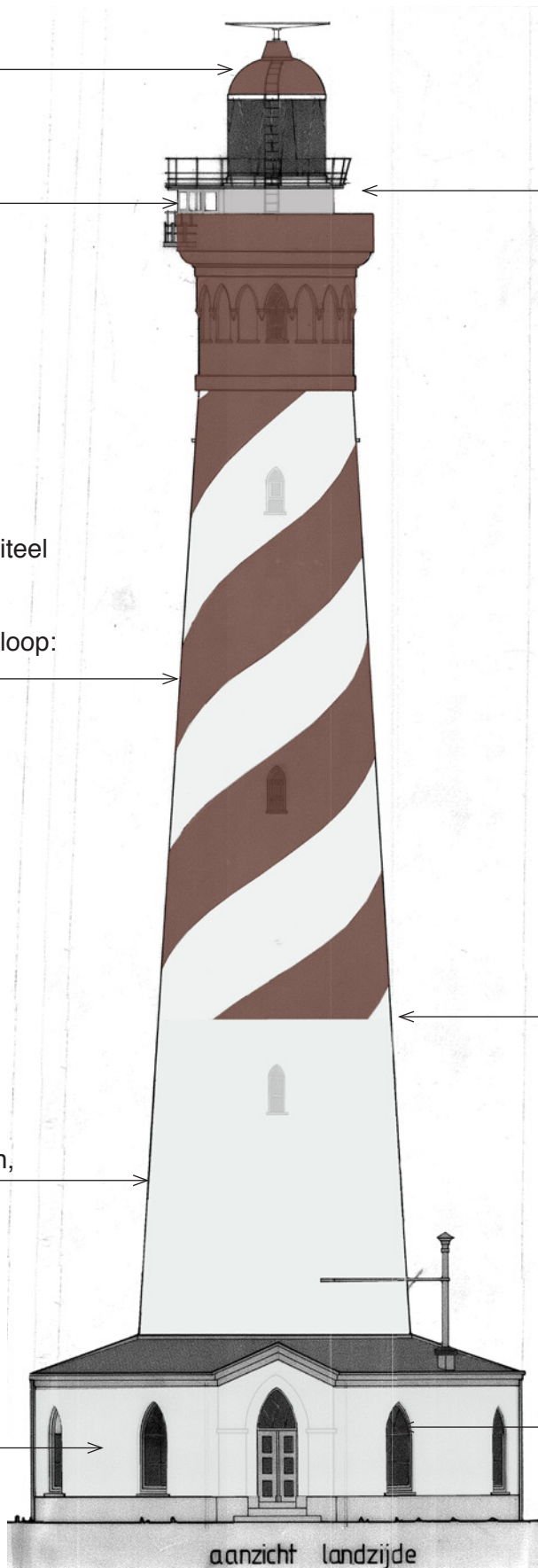

schematische weergave

KLEUROVERZICHT

kap lichthuis:
rood

aluminium kozijnen lichthuis:
ongeschilderd

stalen hekwerken 2e omloop,
incl. vaste laddertjes:
grijs

gietijzer vloer 2e omloop,
incl. consoles:
zwart

stalen hekwerken op
lichtwachtcabine:
grijs

lichtwachtcabine, al
het staalwerk panelen,
ramen en deuren, incl.
stucwerkvlakken naast
deuren:
aluminium

uitkragende omloop:
betonwerk: **rood**
staalwerk: **grijs**

stalen lichthuis basis:
grijs

betonnen borstwering:
rood

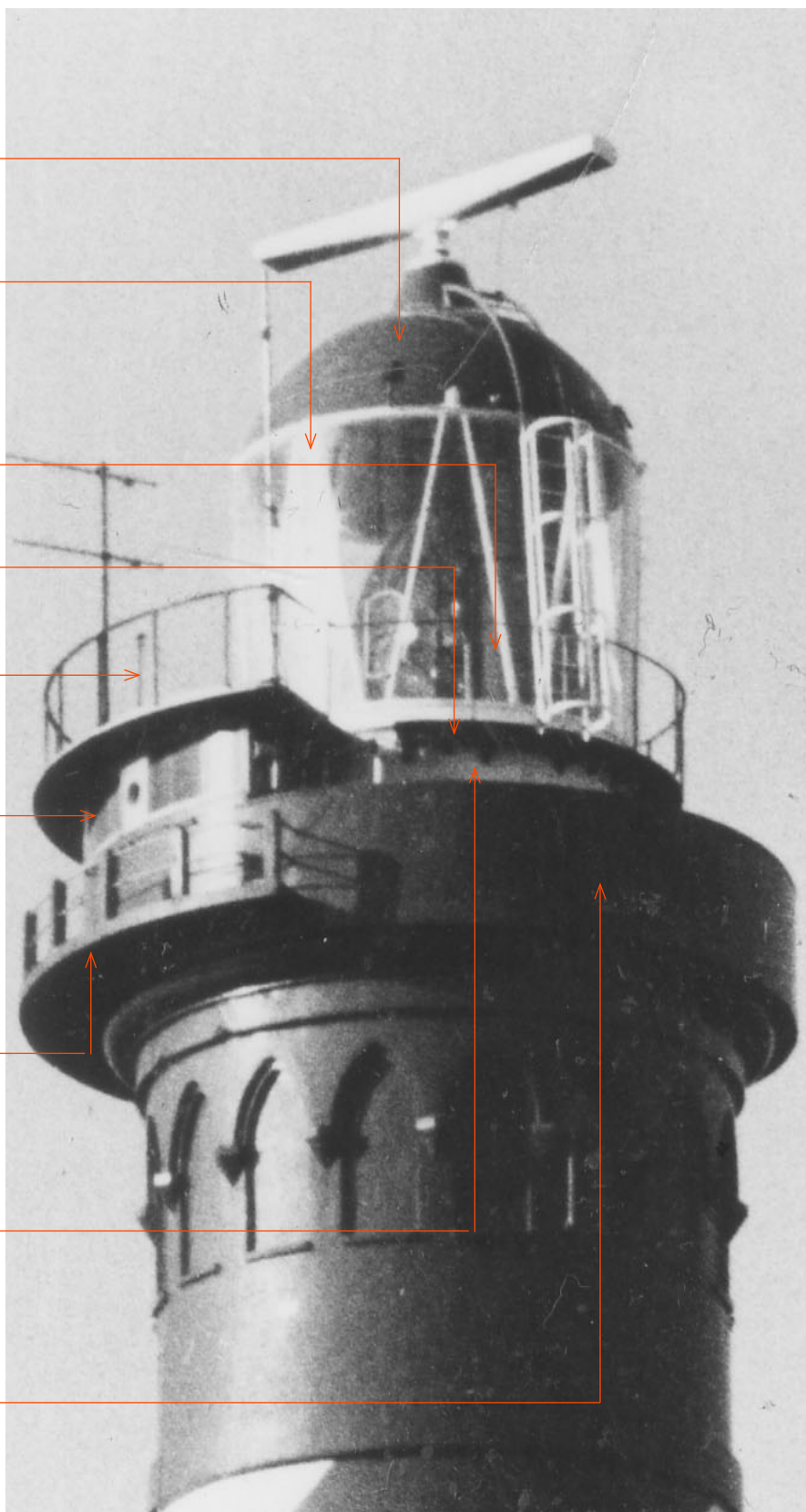



beelden ter referentie van de bepaling van de hoogte van de sokkel



beelden ter referentie van de bepaling van de hoogte van de sokkel