

Procedure bij verzoek tot bindend advies over cultuurobjecten WO II niet in eigendom van de Staat

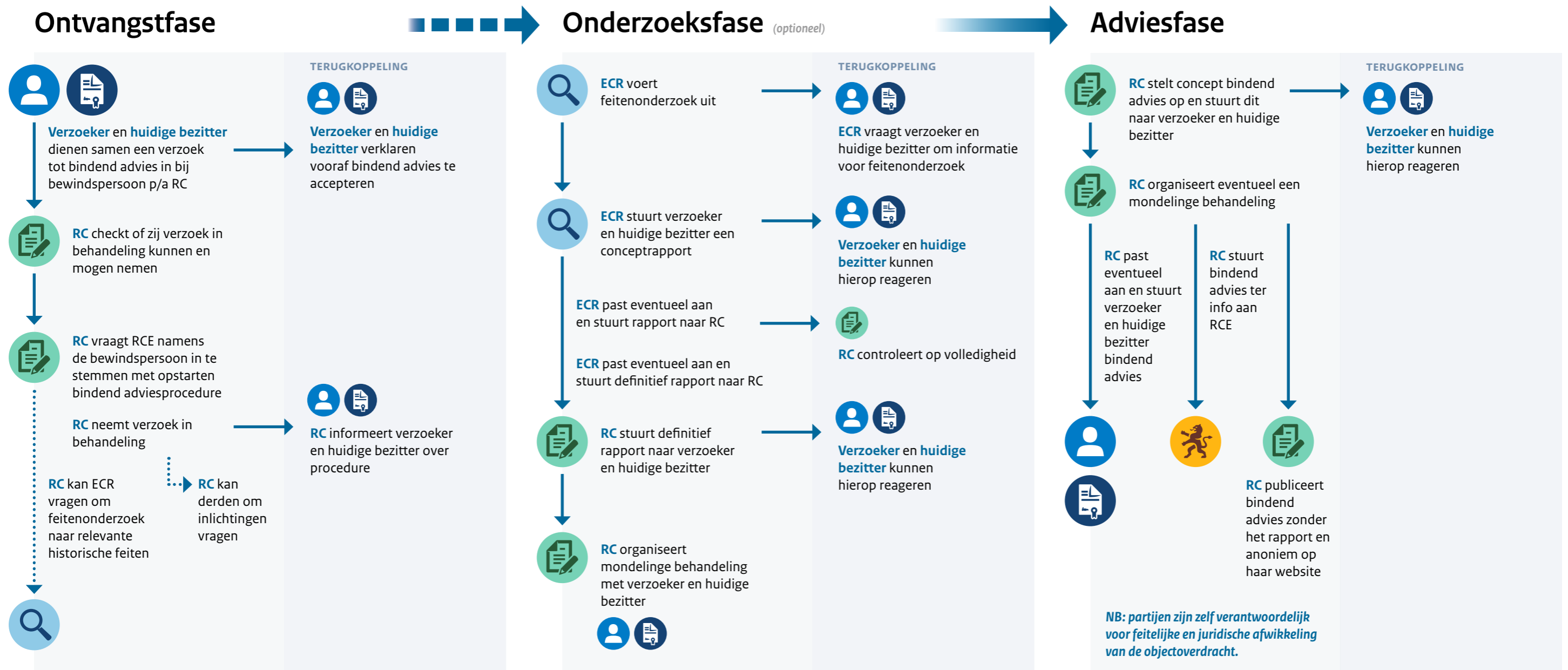

LEGENDA

- Verzoeker
- Rijksdienst voor het Cultureel Erfgoed (RCE) of bewindspersoon
- Huidige bezitter
- Restitutiecommissie (RC)
- Expertisecentrum Restitutie (ECR)



Over deze infographic

Cultuurgoederen waarvan het hoogstwaarschijnlijk of zeker is dat ze tussen 1933 en 1945 geroofd, geconfisqueerd of onder dwang verkocht zijn, kunnen onder het huidige restitutiebeleid teruggegeven worden aan de oorspronkelijke eigenaar of diens erfgenamen. Het advies en onderzoek is onafhankelijk en de procedures zijn voor zowel verzoeker als huidige bezitter kosteloos. Het inschakelen van een advocaat of vertegenwoordiger is niet noodzakelijk. Voor indiening van een verzoek is het niet nodig dat dit gezamenlijk met of namens eventuele andere rechthebbenden wordt gedaan. De looptijd van iedere fase kan variëren.

Er zijn verschillende procedures, zoals de procedure bij een verzoek tot bindend advies.

Betrokken partijen



Verzoeker

De oorspronkelijke eigenaar of diens erfgenaam.



Rijksdienst voor het Cultureel Erfgoed (RCE)

De Rijksdienst voor Cultureel Erfgoed behandelt namens de bewindspersoon restitutieverzoeken. RCE betreft en informeert eventueel de beheerder van het object.



Huidige bezitter

Dit kan bijvoorbeeld een kunstinstelling, gemeente of particulier zijn.



Restitutiecommissie (RC)

De Restitutiecommissie adviseert over restitutieverzoeken. In het lang: de Adviescommissie Restitutieverzoeken Cultuurgoederen en Tweede Wereldoorlog.



Expertisecentrum Restitutie (ECR)

Het Expertisecentrum Restitutie (NIOD) doet onafhankelijk onderzoek naar bezitsverlies van cultuurgoederen als gevolg van het naziregime.